¿Qué pueden hacer las comunidades frente al cambio climático?

Evitar la deforestación

Usar paneles solares

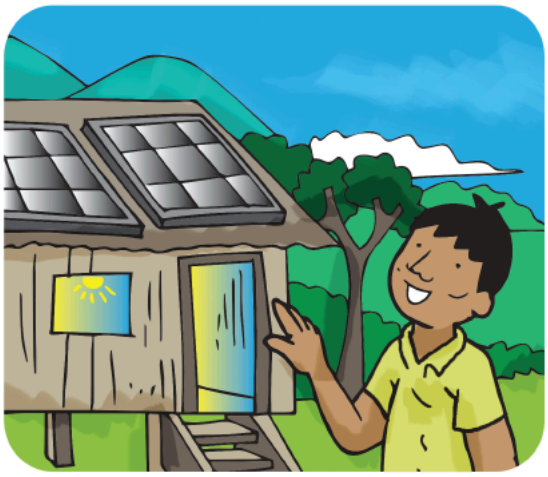

Plantar nuevos árboles

Mejorar el manejo forestal y los sistemas productivos

Promover la regeneración de áreas sin bosque

Reducir uso de productos plásticos

REDD+ COSTA RICA
REDUCCIÓN DE EMISIONES POR DEFORESTACIÓN Y DEGRADACIÓN DEL BOSQUE Y MÁS