



**REDD+**

**COSTA RICA**

REDUCCIÓN DE EMISIONES  
POR DEFORESTACIÓN Y  
DEGRADACIÓN DEL BOSQUE  
Y MÁS.

# Base de datos de actores sociales vinculados a la Estrategia REDD+

Julio de 2013

Elaborado por Secretaría Ejecutiva de REDD+



## Contenido

|      |  |    |
|------|--|----|
| I.   | Introducción .....                                       | 3  |
| II.  | Documento de actores sociales.....                       | 4  |
| 2.1. | Objetivo general:.....                                   | 4  |
| III. | Actores sociales .....                                   | 4  |
| 3.1. | Gobierno .....   | 8  |
| 3.2. | Pequeños productores forestales y agroforestales.....    | 10 |
| 3.3. | Territorios Indígenas.....                               | 17 |
| 3.4. | Academia .....   | 22 |
| 3.5. | ONGs ambientalistas .....                                | 24 |
| 3.6. | Comité Ejecutivo de la estrategia REDD+ .....            | 29 |
| 3.7. | Comisión Interinstitucional de la estrategia REDD+ ..... | 30 |
| IV.  | Anexos.....  | 32 |

## I. Introducción

En 2008, el gobierno de Costa Rica tomó el reto de desarrollar una Estrategia REDD+ y en su condición de miembro del Fondo Cooperativo para el Carbono de los Bosques (FCPF por sus siglas en inglés), manejado por el Banco Mundial. Para ello elaboró una propuesta conocida como R-PP, la cual fue aprobada por este organismo internacional en el año 2010, asignándose de esta forma un monto de 3.6 millones de dólares para el diseño de la Estrategia de país.

REDD+ es una iniciativa país en donde todos los actores podrán tener la oportunidad de contribuir a su desarrollo e implementación, a fin de garantizar que esta sea: significativa, inclusiva, previsor, coordinada. Esta participación se enmarca en los principios del Banco Mundial de que se desarrolle una Estrategia REDD para Costa Rica bajo un consentimiento libre, previo e informado de los actores involucrados.

Actualmente, la Estrategia REDD+ Costa Rica, se encuentra en la “Fase de Diseño”, donde es fundamental contar con insumos técnicos que se integran mediante los diversos procesos que se deben desarrollar. A la fecha se están ejecutando las actividades preparatorias a la consulta – organización de los actores sociales – para que aporten en el proceso de análisis de las acciones estratégicas REDD+ y en el análisis de los riesgos asociados. Para ello se requiere de coordinación efectiva entre técnicos especialistas y actores durante el transcurso de construcción de la Estrategia REDD+ Costa Rica.

En el presente documento, se encuentra la clasificación de los actores sociales para REDD+ y las bases de datos que se han generado a partir del análisis de trabajos anteriores e insumos obtenidos en procesos previos al inicio de REDD+ en el 2013. En un documento con una base de datos sujeta a constante actualización para lograr la inclusión participativa de todos aquellos actores que se vayan identificando durante las etapas y que deban ser tomados en consideración para REDD+ Costa Rica.

## II. Documento de actores sociales

### **2.1. Objetivo general:**

- ✓ Disponer de una base de actores sociales actualizada para el proceso de elaboración de la estrategia REDD+ Costa Rica.

## III. Actores sociales

Los actores sociales pueden ser personas, grupos u organizaciones que tienen interés en un proyecto o programa. Los actores claves son usualmente considerados como aquellos que pueden influenciar significativamente (positiva o negativamente una intervención) o son muy importantes para que una situación se manifieste de determinada forma. (Tapella, E. 2007, pp3)<sup>1</sup>.

Usualmente, se considera que un actor social es aquel que posee información, recursos, experiencia y alguna forma de poder para influenciar la acción de otros, son considerados actores aquellos individuos, grupos o instituciones que son afectados o afectan el desarrollo de determinadas actividades.

Para Pozos, el mapeo de actores parte del supuesto de que la realidad social se puede ver como si estuviera conformada por relaciones sociales donde participan actores sociales e instituciones sociales que se manifiestan de diferentes formas y relaciones<sup>2</sup>.

---

<sup>1</sup> Tapella, E. (2007) El mapeo de Actores Claves, documento de trabajo del proyecto Efectos de la biodiversidad funcional sobre procesos ecosistémicos, servicios ecosistémicos y sustentabilidad en las Américas: un abordaje interdisciplinario”, Universidad Nacional de Córdoba, Inter-American Institute for Global Change Research (IAI)

<sup>2</sup> Pozo Solís, A. (2007) “Mapeo de Actores Sociales”, documento de trabajo PREVAL-FIDA.



Fuente: Secretaría Ejecutiva REDD+. 2013. *Procesos desarrollados con actores sociales*. Costa Rica.

Para el proceso de elaboración de la Estrategia SESA, los actores sociales se han organizado en grupos sectoriales; destacan: indígenas, pequeños productores agroforestales, productores e industriales forestales, academia, sociedad civil organizada en ONGs que apoyan la actividad forestal, y el gobierno. En la siguiente imagen se presenta la clasificación de los grupos.

**Imagen N°1. Clasificación de actores sociales en sectores para REDD+ Costa Rica**

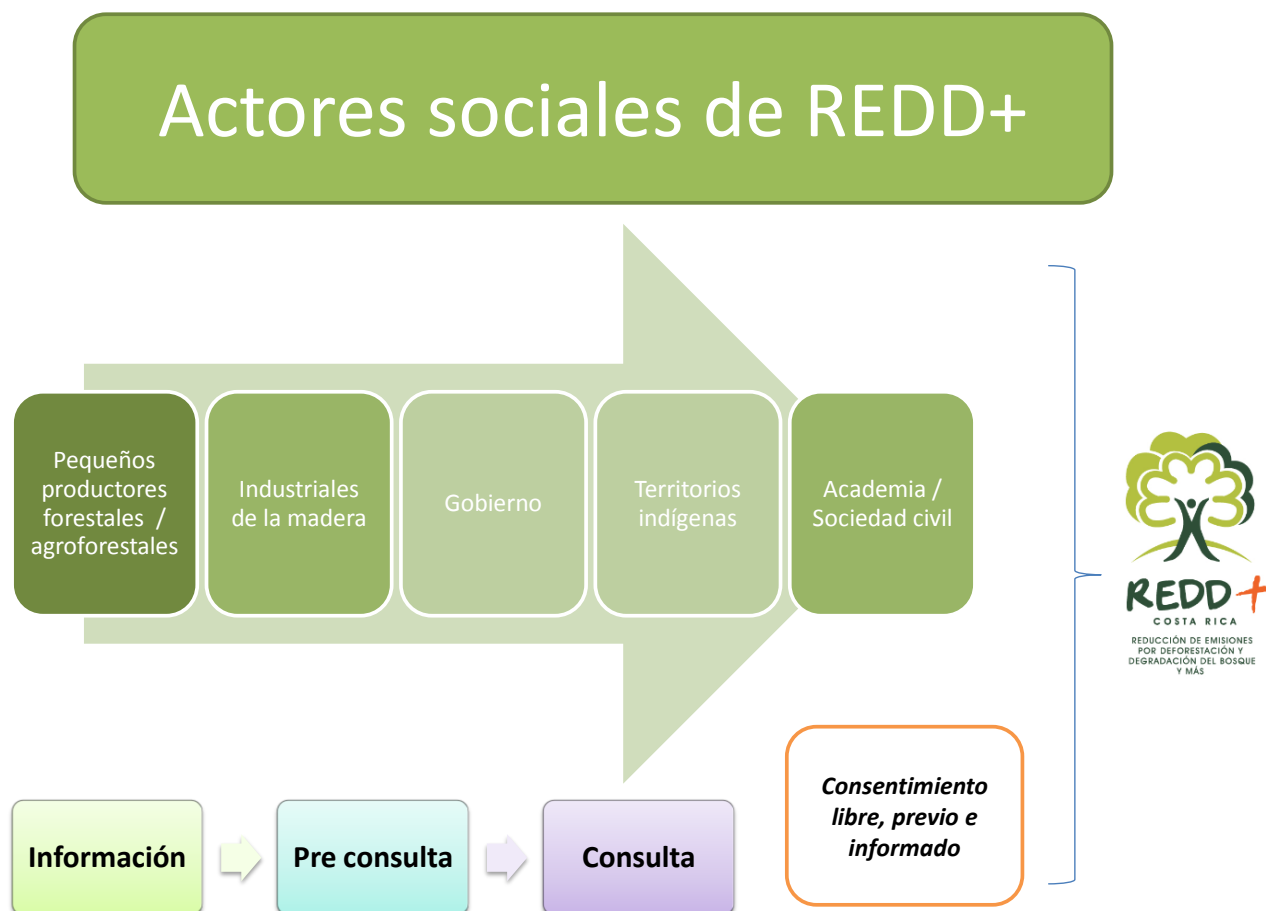

En estos grupos sociales se encuentran representados diferentes actores claves del sector público y privado para ser considerados en las diferentes las etapas de información, pre-consulta y consulta de REDD+. Comprenden a Instituciones del Gobierno, la Academia, sector forestal y agroforestal, sociedad civil, Territorios Indígenas, y diferentes formas de organización social.

**Imagen N°2. Actores Sociales para REDD+ Costa Rica**

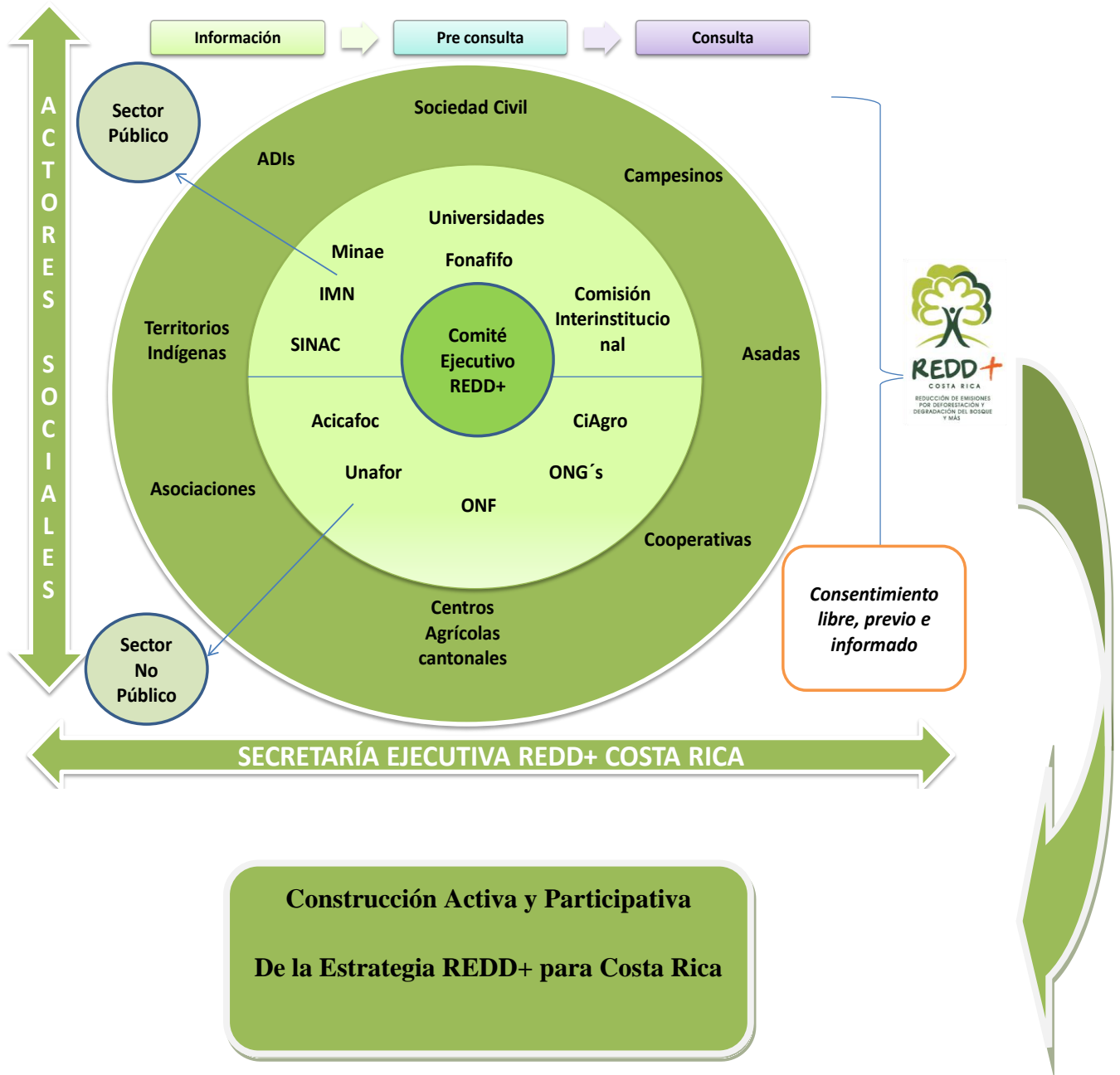

### 3.1. Gobierno

El sector Gobierno se encuentra representado por Ministerios, Direcciones, Institutos, Fondos, Sistemas, Secretarías y Comisiones, entre otros, con una influencia política muy importante para la ejecución de los retos que REDD+ se plantee. A continuación se presenta el cuadro N°1 con la base de contactos para el sector gobierno.

**Cuadro N°1. Base datos del Sector Gobierno**

| NOMBRE DE LA ORGANIZACIÓN   | OBJETIVOS  | SEDE  | CONTACTO                          | NÚMERO TELEFÓNICO                    | CORREO ELECTRÓNICO   |
|---|--|---|-----------------------------------|--------------------------------------|--|
| Ministerio del Ambiente, Energía y (MINAE)  | Contribuir al desarrollo sostenible de Costa Rica mediante la conservación y uso racional de los recursos naturales, para mejorar la calidad de vida y el desarrollo del país.                     | San José  | Rene Castro, Ministro             | Tel: 2233-4533                       | -  |
|   |  |   | Ana Lorena Guevara, Vice Ministra | ext.: 162 y 204                      | vicemi@minae.go.cr.  |
| Ministerio de Hacienda  | Recaudación, captación y asignación de los recursos financieros indispensables para satisfacer las necesidades y obligaciones del Estado para contribuir al desarrollo económico y social del país | Calle 3, Avenidas 2 y 4, diagonal a la esquina suroeste del Teatro Nacional | Carole Quesada Rodríguez          | Tel: 2284-5245 /5348                 | quesadarc@hacienda.go.cr   |
| Ministerio de Obras y Transportes (MOPT)  | Dotar al país de la infraestructura del transporte requerida y velar por la adecuada operativización del Sistema del Transporte  | Paseo de los Estudiantes, San José  | Francisco Jiménez Reyes Ministro  | Tel: 2523-2000 ext. 2600, 2803, 2804 | <a href="mailto:fjimenez@mopt.go.cr">fjimenez@mopt.go.cr</a>           |
| Ministerio de Agricultura y Ganadería (MAG)   | Responsable de promover la competitividad y el desarrollo de las actividades agropecuarias como un medio para impulsar una mejor calidad de vida de los agentes económicos de la producción.       | Antiguo Edificio La Salle, San José   | Gloria Abraham Ministra           | Tel: 2232-7715 Despacho del Ministra | -  |
|   |  |   | Tania López Viceministra          | <b>2232-5054</b>                     |  |
| Ministerio de Salud   | Garantizar la protección y el mejoramiento del estado de salud de la población   | Calle 16, Avenidas 6 y 8 - San José, Costa Rica                             | Adolfo Ortíz                      | Tel: 2223-0333                       | <a href="mailto:cecilialeon.cr@gmail.com">cecilialeon.cr@gmail.com</a> |
| Dirección Ejecutiva de la Comisión Nacional para la Gestión de la Biodiversidad (CONAGEBIO) | Aplicación del marco jurídico nacional e internacional en materia de acceso a los elementos y recursos genéticos.  | San Pedro   | Maribelle Álvarez Mora            | Tel: 2253-8416, 2224-8664            | <a href="mailto:malvarezminae@yahoo.es">malvarezminae@yahoo.es</a>     |
|   |  |   | Alexandra Loria                   | Fax: 2253-8416, ext. 122             | <a href="mailto:aloria@minae.go.cr">aloria@minae.go.cr</a>             |
| Dirección de Cambio Climático (DCC)   | Responsables de llevar la agenda sobre Cambio Climático en MINAET  | San José  | William Alpizar                   | 22224290                             | <a href="mailto:walpizar@imn.ac.cr">walpizar@imn.ac.cr</a>             |
| Instituto Meteorológico Nacional (IMN)  | Institución rectora en los temas de tiempo y clima, orientada a satisfacer las necesidades que el país demande para el desarrollo humano sostenible.   | Barrio Aranjuez, Avenida 9 y Calle 17                                       | Gladys Jiménez                    | Tel: 2222-5616                       | <a href="mailto:gjimenez@imn.ac.cr">gjimenez@imn.ac.cr</a>             |



|   |  |  |   |   |  |
|---|--|--|---|---|--|
| <b>Instituto Nacional de Innovación y Transferencia en Tecnología Agropecuaria (INTA)</b> | Contribuir al mejoramiento y la sostenibilidad del sector agropecuario, por medio de la generación, innovación, validación, investigación y difusión de tecnología.              | Antiguo Edificio La Salle, San José  | Bernardo Mora   | Tel: 2231-2344  | <a href="mailto:jrcorrales@inta.go.cr">jrcorrales@inta.go.cr</a> |
| <b>Instituto Costarricense de Pesca y Acuicultura (INCOPECA)</b>                          | Promover el desarrollo pesquero y acuícola.  | Ubicada en el barrio El Cocal de Puntarenas                                | Luis Dobles   | Tel: 2661-0846  | ldobles@incopesca@go.cr<br>mleon@incopesca.go.cr                 |
| <b>Instituto Costarricense de Acueductos y Alcantarillados (ICAA)</b>                     | Resolver todo lo relacionado con el suministro de agua potable y recolección y evacuación de aguas negras y residuos industriales líquidos.                                      | Pavas  | Vacante   | Tel: 2242-5080<br>Recepción<br>Junta Directiva.<br>Tel: 2242-5090<br>Gerencia General | imarchena@aya.go.cr  |
| <b>Sistema Nacional de Áreas de Conservación de Costa Rica (SINAC)</b>                    | Conservar la biodiversidad y el uso sostenible de los Recursos Naturales.  | San José, Barrio Amón, Calle 1, Ave 9 y 11                                 | Gilbert Canet   | Tel: 2256-0917  | gilbert.canet@sina.c.go.cr                                       |
| <b>Fondo Nacional de Financiamiento Forestal (FONAFIFO)</b>                               | Gestionar la formalización, el trámite de pago y el seguimiento de los contratos por Servicios Ambientales. Captar ingresos adicionales para fortalecer al programa del FONAFIFO | San José Avenida 7, Calles 3 y 5   | María Elena Herrera (Oficial)<br>Jorge Mario Rodríguez (Director) | Tel: 2257-8475 ext. 161   | MHerrera@fonafifo.go.cr  |
| <b>Secretaría Técnica Nacional Ambiental (SETENA)</b>                                     | Administrar el proceso de evaluación impacto ambiental (EIA) y la Variable Ambiental en el Ordenamiento Territorial.   | Barrio Escalante, de la Iglesia Santa Teresita 300 norte y 175 metros este | Andrei Bourrouet Vargas   | Tel: 2234-3420 ext.: 146  | abourrouet@min.aet.go.cr<br>gvalverde@setena.go.cr               |
| <b>Tribunal Ambiental Administrativo (TTA)</b>  | Prevenir, tutelar, disminuir y sancionar por daños al ambiente y los recursos naturales.   | 200 sur y 100 oeste del Automercado Los Yoses                              | José Lino Chávez  | Tel: 2222-4798, 2222-4814   | info@tribunalambiental.org                                       |
| <b>La Secretaría Ejecutiva de Planificación Sectorial Agropecuaria (SEPSA)</b>            | Asesorar técnicamente al Ministro Rector del Sector Agropecuario y a las autoridades sectoriales en la conducción eficiente y eficaz del desarrollo agropecuario nacional.       | Antiguo Edificio La Salle  | Marta Villegas Murillo  | Tel: 2231-2344 ext. 430 Fax 2232-0677 2296-2579                                       | mvillegas@mag.go.cr<br>infoagro@mag.go.cr                        |
| <b>Servicio Nacional de Aguas Subterráneas, Riego y Avenamiento (SENARA)</b>              | Fomentar el desarrollo agropecuario en el país, mediante el establecimiento y funcionamiento de sistemas de riego, avenamiento y protección contra inundaciones.                 | Calle Blancos, del puente de Cinco Esquinas 600 metros este                | Bernal Soto Zúñiga  | Tel: 2254-9733 ext 211 Cel.: 88561769   | bsoto@senara.go.cr   |
| <b>Comisión Nacional de Prevención de Riesgos y Atención de Emergencias (CNE)</b>         | Reducir las causas de las pérdidas de vidas humanas y las consecuencias sociales, económicas y ambientales, inducidas por las amenazas de origen natural y entrópico.            | Pavas  | Vanesa Rosales  | Tel: 2210-2828  | presidencia@cne.go.cr<br>vrosales@cne.go.cr                      |
| <b>Comisión Nacional de Asuntos Indígenas (CONAI)</b>                                     | Promover el mejoramiento social, económico y cultural de la población indígena e integrar las comunidades aborígenes al proceso de desarrollo.                                   | De la esquina sureste del Edificio de la Corte 75 este                     | Víctor Mena Mena  | Tel: 2257-6465  | <a href="mailto:coniacr@ice.co.cr">coniacr@ice.co.cr</a>         |

Fuente: Borges, C. 2011. Desarrollo del Plan de Consulta para la fase de preparación del proceso REDD (Readiness Phase) de Costa Rica.

### 3.2. Pequeños productores forestales y agroforestales

Los pequeños productores forestales y agroforestales son un grupo fundamental para la elaboración de la Estrategia REDD+, y por lo tanto son actores protagónicos durante el proceso de consulta. En los cuadros N°2, 3, 4 y 5, se presentan las bases de información de Cámaras empresariales y organizaciones forestales, Cooperativas, Centros Agrícolas Cantonales (CAC), Asociaciones campesinas. Este sector se encuentra representado por tres lugares en el Comité Ejecutivo de REDD+ (un miembro representante de la Oficina Nacional Forestal, un miembro representante y un miembro representante de los industriales de la madera de pequeños productores agroforestales y sociedad civil).

**Cuadro N°2. Cámaras empresariales y organizaciones forestales**

| NOMBRE DE LA ORGANIZACIÓN  | OBJETIVOS   | SEDE  | CONTACTO                    | NÚMERO TELEFÓNICO              | CORREO ELECTRÓNICO   |
|--|---|---|-----------------------------|--------------------------------|--|
| <b>Oficina Nacional Forestal (ONF)</b>                             | Fomentar la competitividad de la actividad forestal privada para garantizar su sostenibilidad y rentabilidad. La forman muchas organizaciones campesinas, empresariales, cooperativas y CAC's del sector forestal.  | San Antonio de Belén                          | Alfonzo Barrantes Rodríguez | Tel: 2293-5834                 | <a href="mailto:abarrantes@oficinaforestalcr.org">abarrantes@oficinaforestalcr.org</a><br><br><a href="mailto:mvasquez@oficinaforestalcr.org">mvasquez@oficinaforestalcr.org</a> |
| <b>Instituto Costarricense del Café (ICAFE)</b>                    | Facilitar, promover y regular la actividad cafetalera con el propósito de alcanzar su sostenibilidad, competitividad y rentabilidad, en procura del bienestar socioeconómico de sus participantes.  | San José                                      | María Eugenia Montoya       | Tel: 2243-7810                 | <a href="mailto:mmontoya@icafe.cr">mmontoya@icafe.cr</a>   |
|  |   |   | Jaran Fernandez             | 2243-7812                      | <a href="mailto:rpeters@icafe.cr">rpeters@icafe.cr</a>   |
| <b>Sistema de Información de los Recursos Forestales (SIREFOR)</b> | Es un programa para recopilar, procesar, analizar, sistematizar y publicar periódicamente registros oficiales e información actualizada sobre la situación de los recursos y actividades forestales de Costa Rica. Está formado por SINAC, FONAFIFO y ONF | Avenida 11, Calle 1era. Barrio Amón, San José | SINAC                       | Tel: 2256-0917 Ext.: 265 ó 264 | <a href="mailto:info@sirefor.go.cr">info@sirefor.go.cr</a>   |

|   |  |   |  |                           |  |
|---|--|---|--|---------------------------|--|
| <b>Colegio de Ingenieros Agrónomos de Costa Rica (CIAgro)</b>                   | Gremio que agrupa a los ingenieros forestales y agrónomos, muy vinculados al tema de bosques y PSA.  | Moravia                                 | Walter Badilla (Director)                    | 2240-8645 / 2240-2642     | xrobles@ingagr.or.cr   |
|   |  |   | Xinia Robles                                 |                           |  |
| <b>Comisión de Desarrollo Forestal de la Zona Norte (CODEFORSA)</b>             | Constituirse en la instancia de representación del sector forestal de la Región Huetar Norte   | San Carlos                              | Johnny Méndez                                | Tel: 24601055             | <a href="mailto:Codefors@racsa.co.cr">Codefors@racsa.co.cr</a>                 |
|   |  |   |  | 24601055                  | <a href="mailto:jmendez@codeforsa.org">jmendez@codeforsa.org</a>               |
|   |  |   |  | 83492988                  |  |
| <b>Asociación para el Desarrollo Sostenible de la Región Atlántica (ASIREA)</b> | Aumentar la competitividad de los bienes y servicios forestales producidos a partir de la generación de valor agregado y uso de tecnologías sostenibles.   | 100 oeste de la Guardia Rural, Guápiles | Directora Ejecutiva: Ing. Jane Segleau Earle | Tel: 2710-7416, 2710-3710 | <a href="mailto:asirea@asirea.org">asirea@asirea.org</a>                       |
|   |  |   | José Gonzalez Vargas                         |                           |  |
| <b>Fundación de la Cordillera Volcánica Central (FUNDECOR)</b>                  | Conservar y promover el uso sostenible de los recursos naturales del Área de Conservación de la Cordillera Volcánica Central (ACVC), mediante el desarrollo y aplicación de mecanismos de mercado y educación ambiental. | Sarapiquí                               | Pedro González Carlos Herrera                | Tel: 2766-6147, 2766-6203 | <a href="mailto:pgonzalez@fundecor.org">pgonzalez@fundecor.org</a>             |
| <b>Cámara Costarricense Forestal (CCF)</b>                                      | Cámara que agrupa a empresas forestales.   | San José                                | Sebastián Ugalde                             | 2256-0206                 | <a href="mailto:sugalde@camaraforestalcr.com">sugalde@camaraforestalcr.com</a> |
|   |  |   |  | 2259-4886                 |  |

Fuente: Borges, C. 2011. Desarrollo del Plan de Consulta para la fase de preparación del proceso REDD (Readiness Phase) de Costa Rica.

| <b>Cuadro N° 3. COOPERATIVAS</b> |  |   |                 |                          |  |
|----------------------------------|--|---|-----------------|--------------------------|--|
| <b>NOMBRE DE LA ORGANIZACIÓN</b> | <b>OBJETIVOS</b>   | <b>SEDE</b>                                 | <b>CONTACTO</b> | <b>NÚMERO TELEFÓNICO</b> | <b>CORREO ELECTRÓNICO</b>                                    |
| <b>COOPEAGRI R.L.</b>            | Ser una empresa cooperativa líder en la generación y distribución de la riqueza dentro del marco de la economía social. Manejan PSA. | Pérez Zeledón                               | Freizel Vargas  | Tel: 2771-0114           | <a href="mailto:freizelhv@gmail.com">freizelhv@gmail.com</a> |
| <b>COOPEASSA R.L.</b>            | Mejorar las condiciones económicas y sociales de los productores para promover la producción amigable con el ambiente                | San Antonio de Pejibaye, P.Z 50 sur del AyA | Walter Elizondo | Tel: 2771-0673           | <a href="mailto:coopeassa@yahoo.es">coopeassa@yahoo.es</a>   |
| <b>COOPELDOS R.L.</b>            | Producir, industrializar y comercializar café, así como otros productos y servicios  | El Dos de Tilarán                           | Carlos Ulloa    | Tel: 2695-5074           | <a href="mailto:coopdos@racsa.co.cr">coopdos@racsa.co.cr</a> |
|                                  |  |   |                 | Tel: 2693-8220           |  |

|                           |  |  |                       |                           |  |
|---------------------------|--|--|-----------------------|---------------------------|--|
| <b>COOPEORTEGA R.L.</b>   | Turismo Sostenible   | 600 norte de la Escuela Mercedes Ortega  | Álvaro León           | Tel: 2651-8165            | <a href="mailto:coopeortegacostarica@latinmail.com">coopeortegacostarica@latinmail.com</a> |
| <b>COOPEPURISCAL R.L.</b> | Facilitar el desarrollo socioeconómico del asociado, a través de los servicios y la producción en áreas estratégicas de carácter social.   | De la esquina sureste del antiguo templo católico de Santiago de Puriscal 25 sur | Ignacio Fernández     | Tel: 2416-6071            | <a href="mailto:coopepuris@racsa.co.cr">coopepuris@racsa.co.cr</a>                         |
|                           |  |  | Geovanny Sánchez      |                           |  |
| <b>COOPESILENCIO R.L.</b> | Cooperativa de servicios productivos relacionados al tema forestal.  | Finca el Silencio, Savegre, Aguirre, Quepos, Costa Rica                          | Juan Barboza Mena     | Tel: 2200-5610            | <a href="mailto:coopesilencio@racsa.co.cr">coopesilencio@racsa.co.cr</a>                   |
|                           |  |  | José Rafael Leon Mora | Tel: 2779-9545 y 88420499 | <a href="mailto:jrleonmora@yahoo.com">jrleonmora@yahoo.com</a>                             |
| <b>COOPELESCA R.L.</b>    | Trabajamos en el sector de energía y comunicaciones con capacidad, conocimiento y habilidad, para mejorar la calidad de vida de los asociados y a través de ellos participar en la promoción del desarrollo de las comunidades | Costado este de la escuela Juan Chaves Rojas, San Carlos,                        | Omar Miranda Murillo  | Tel: 2401-2828            | <a href="mailto:omiranda@coopelasca.co.cr">omiranda@coopelasca.co.cr</a>                   |
|                           |  |  |                       | Tel: 2461-1550            |  |
| <b>COOPESOLIDAR R.L.</b>  | Distribución justa y equitativa de los beneficios derivados del uso de los elementos de la biodiversidad, para mejorar la calidad de vida y ampliar las oportunidades de desarrollo de la sociedad civil.                      | San Pedro de Montes de Oca   | Vivianne Solís        | Tel: 2225-0959            | <a href="mailto:vsolis@coop-solidar.org">vsolis@coop-solidar.org</a>                       |
| <b>COOPEUVITA R.L.</b>    | Contribuir al mejoramiento de la calidad de vida de los asociados, a través de la diversificación de la producción.  | Uvita, Bahía Ballena, Puntarenas   | Freddy González Rojas | 27438085/22812861         | <a href="mailto:hotelcantodeballenas@gmail.com/">hotelcantodeballenas@gmail.com/</a>       |
|                           |  |  |                       |                           | <a href="mailto:apca@racsa.co.cr">apca@racsa.co.cr</a>                                     |

Fuente: Borges, C. 2011. Desarrollo del Plan de Consulta para la fase de preparación del proceso REDD (Readiness Phase) de Costa Rica.

**Cuadro N° 4. CENTROS AGRÍCOLAS CANTONALES (CAC's)**

| NOMBRE DE LA ORGANIZACIÓN           | OBJETIVOS  | SEDE                         | CONTACTO                   | NÚMERO TELEFÓNICO                | CORREO ELECTRÓNICO   |
|-------------------------------------|--|------------------------------|----------------------------|----------------------------------|--|
| <b>CAC de Esparza</b>               | Organización que impulsa el desarrollo sostenible a través de proyectos que promueven la diversificación agropecuaria, la industrialización, la comercialización de los productos. | Esparza                      | Eduardo Badilla Loria      | Tel: 2636-6962,<br>2635-5066     | <a href="mailto:cac@ice.co.cr">cac@ice.co.cr</a><br><a href="mailto:eduardcac1@yahoo.com">eduardcac1@yahoo.com</a>   |
| <b>CAC de Hojancha</b>              | IDEM   | Hojancha                     | Tony Morales Cabalceta     | Tel: 2659-9120/19                | <a href="mailto:info@cachforestal.com">info@cachforestal.com</a>   |
| <b>CAC de Nandayure</b>             | IDEM   | Nandayure                    | Felipe Torres Díaz         | Tel: 2657-5068 Fax:<br>2657-7009 | <a href="mailto:cacnanda@gmail.com">cacnanda@gmail.com</a>   |
| <b>CAC de Abangares</b>             | IDEM   | Las Juntas, Abangares        | Lilian Prieto Sosa         | Tel: 2662-0845                   | No posee   |
| <b>CAC de Jicaral</b>               | IDEM   | Lepanto, Puntarenas          | Sonia Durón González       | Tel: 2650-0507                   | <a href="mailto:soniaduron@gmail.com">soniaduron@gmail.com</a>   |
| <b>CAC del Guarco</b>               | IDEM   | Tablón de El Guarco, Cartago | Gerardo Cordero            | Tel: 2573-8465                   | <a href="mailto:yessipicado@hotmail.com">yessipicado@hotmail.com</a><br><a href="mailto:yesenia@centroagricolaelguarco.org">yesenia@centroagricolaelguarco.org</a> |
| <b>CAC de Acosta</b>                | IDEM   | San Ignacio                  | Carlos Luis Segura Quesada | Tel: 2410-0480                   | <a href="mailto:centroacosta@gmail.com">centroacosta@gmail.com</a>   |
| <b>CAC de San Carlos</b>            | IDEM   | La Tigra de San Carlos       | Alfredo Rodríguez Soto     | Tel: 2475-5328                   | <a href="mailto:cacsancarlos@hotmail.com">cacsancarlos@hotmail.com</a>   |
| <b>CAC de Grecia</b>                | IDEM   | Grecia                       | Sergio Quesada             | Tel: 2494-7360                   | No posee   |
| <b>CAC de Orotina</b>               | IDEM   | Orotina                      | Humberto Picado            | Tel: 2428-9836                   | No posee   |
| <b>CAC de San Isidro de Heredia</b> | IDEM   | San Isidro                   | Juan Madrigal Chaves       | Tel: 2268-5787                   | <a href="mailto:cacsanisidrohdia@hotmail.com">cacsanisidrohdia@hotmail.com</a>   |
| <b>CAC de San Ramón</b>             | IDEM   | San Ramón                    | José Luis Jiménez          | Tel: 2445-7585                   | <a href="mailto:gadysartavia@yahoo.es">gadysartavia@yahoo.es</a>   |
| <b>CAC de Santa Bárbara</b>         | IDEM   | Santa Bárbara                | William Salazar            | Tel: 2269-7013                   | <a href="mailto:cacseb@ice.co.cr">cacseb@ice.co.cr</a>   |

|                             |      |               |                           |                                 |  |
|-----------------------------|------|---------------|---------------------------|---------------------------------|--|
| <b>CAC de Cervantes</b>     | IDEM | Cervantes     | Luis Hernán Martínez      | Tel: 2534-7070                  | <a href="mailto:alvaradocac@hotmail.com">alvaradocac@hotmail.com</a>               |
| <b>CAC de Corredores</b>    | IDEM | Villa Neilly  | Rafael Umaña              | Tel: 2783-5735                  | <a href="mailto:e_villabos_3108@hotmail.com">e_villabos_3108@hotmail.com</a>       |
| <b>CAC de El Amparo</b>     | IDEM | Los Chiles    | Kenneth Serrano Gaitán    | Tel: 2471-8058                  | <a href="mailto:kennethsega@yahoo.es">kennethsega@yahoo.es</a>                     |
| <b>CAC de Valverde Vega</b> | IDEM | Sarchí        | Rodrigo Quesada           | Tel 2452-4017                   | No poseen  |
| <b>CAC de Frailes</b>       | IDEM | Desamparados  | Zaira Marín Robles        | Tel: 2544-0014                  | <a href="mailto:zmarin@cacd.co.cr">zmarin@cacd.co.cr</a>                           |
| <b>CAC de Santo Domingo</b> | IDEM | Santo Domingo | John Vargas               | Tel: 2268-4418                  | <a href="mailto:cacstodomingo@hotmail.com">cacstodomingo@hotmail.com</a>           |
| <b>CAC de Coronado</b>      | IDEM | San Isidro    | Mario Méndez              | Tel: 2229-8864                  | No poseen  |
| <b>CAC de Tarrazú</b>       | IDEM | San Marcos    | Danilo Calvo Monge        | Tel: 2546-6044                  | <a href="mailto:dacamox2@yahoo.es">dacamox2@yahoo.es</a>                           |
| <b>CAC de Dota</b>          | IDEM | Santa María   | José Alberto Castro Monge | Tel: 2541-1838 Fax<br>2541-1450 | No poseen  |
| <b>CAC de Puriscal</b>      | IDEM | Santiago.     | Alicia Mora               | Tel: 2416-6994                  | <a href="mailto:centroagripuriscal@hotmail.com">centroagripuriscal@hotmail.com</a> |
| <b>CAC de Buenos Aires</b>  | IDEM | Buenos Aires  | Francisco Bustamante      | Tel: 2730-1607                  | <a href="mailto:cabcmag@hotmail.com">cabcmag@hotmail.com</a>                       |
| <b>CAC de Coto Brus</b>     | IDEM | San Vito      | Claudio Rodríguez         | Tel: 2773-3376                  | <a href="mailto:caccotobrus@gmail.com">caccotobrus@gmail.com</a>                   |
| <b>CAC de Atenas</b>        | IDEM | Atenas        | Rafael Víquez Campos      | Tel: 2446-9033                  | <a href="mailto:cacatenas@gmail.com">cacatenas@gmail.com</a>                       |
| <b>CAC de Cartago</b>       | IDEM | Cartago       | Carlos Madrigal Cuadra    | Tel: 2575-0969                  | <a href="mailto:info@campoalya.com">info@campoalya.com</a>                         |
| <b>CAC de Sarapiquí</b>     | IDEM | Puerto Viejo  | Wenceslao Bejarano        | Tel: 2766-5383                  | <a href="mailto:cacSarapiquí@yahoo.es">cacSarapiquí@yahoo.es</a>                   |
| <b>CAC de Siquirres</b>     | IDEM | Siquirres     | Zeidy Sandi               | Tel: 2768-6825                  | <a href="mailto:cac64@racsa.co.cr">cac64@racsa.co.cr</a>                           |
| <b>CAC de Turrubares</b>    | IDEM | San Pablo     | Gregorio González         | Tel: 2419-0249                  | <a href="mailto:asoturru@gmail.com">asoturru@gmail.com</a>                         |

|  |      |           |                 |                |  |
|--|------|-----------|-----------------|----------------|--|
| <b>CAC de Santa Ana</b>                              | IDEM | Santa Ana | Mario Lobo      | Tel: 2282-5986 | <a href="mailto:cacs@ice.co.cr">cacs@ice.co.cr</a>     |
| <b>Federación Sur de Centros Agrícolas</b>           | IDEM | San José  | Víctor Camarero | Tel: 2286-7129 | No poseen  |
| <b>Confederación de Centros Agrícolas Cantonales</b> | IDEM | San José  | Marcela Acuña   | Tel: 2257-1322 | <a href="mailto:cncacs@gmail.com">cncacs@gmail.com</a> |

Fuente: Borges, C. 2011. Desarrollo del Plan de Consulta para la fase de preparación del proceso REDD (Readiness Phase) de Costa Rica.

| <b>Cuadro N° 5. ASOCIACIONES CAMPESINAS</b>  |  |                            |                         |                               |  |
|--|--|----------------------------|-------------------------|-------------------------------|--|
| <b>NOMBRE DE LA ORGANIZACIÓN</b>   | <b>OBJETIVOS</b>   | <b>SEDE</b>                | <b>CONTACTO</b>         | <b>NÚMERO TELEFÓNICO</b>      | <b>CORREO ELECTRÓNICO</b>  |
| <b>Asociación Nacional de Organizaciones Agroforestales (Unafor).</b>                  | Es una plataforma conformada por 230 organizaciones campesinas de productores agroforestales de alcance nacional. Esta organización la conforman 5 filiales regionales a saber: Brunca, Huetar, Pacífico Central y Chorotega | UNAFOR NACIONAL            | Evelyn Chaves           |                               | <a href="mailto:unafor.nacional@gmail.com">unafor.nacional@gmail.com</a> |
|  |  | UNAFOR BRUNCA              | Mario Valverde          |                               | <a href="mailto:asoprola@yahoo.es">asoprola@yahoo.es</a>                 |
|  |  | UNAFOR CARIBE              | Ulises Blanco           |                               | <a href="mailto:u.blanco@hotmail.com">u.blanco@hotmail.com</a>           |
|  |  | UNAFOR CHOROTEGA           | Marvin Méndez           |                               | <a href="mailto:unaforchorotega@gmail.com">unaforchorotega@gmail.com</a> |
|  |  | UNAFOR HUETAR              | Francisco Chaves        |                               | <a href="mailto:vancho364@hotmail.com">vancho364@hotmail.com</a>         |
| <b>Asociación de Pequeños Productores de Talamanca (APPTA)</b>                         | Trabaja en más de 30 comunidades del cantón en el aspecto de agricultura orgánica.   | De la corte 75 sur, Bribri | Juana Baltodano         | Tel: 2751-0072,               | <a href="mailto:Jchicochaves.m@gmail.com">Jchicochaves.m@gmail.com</a>   |
|  |  |                            |                         | 8882-6037                     | <a href="mailto:vancho364@hotmail.com">vancho364@hotmail.com</a>         |
| <b>Asociación Talamanqueña de Turismo y Conservación (ATEC)</b>                        | Promover el turismo ecológico en el cantón de Talamanca y brindar asesoría a propietarios de tierras locales.  | Puerto Viejo Centro        | Edwin Patterson Bent    | Tel: 2750-0191 Tel: 2750-0398 | <a href="mailto:atecmail@gmail.com">atecmail@gmail.com</a>               |
| <b>Asociación San Migueleña de Conservación y Desarrollo (ASACODE)</b>                 | Procurar la conservación de la naturaleza en San Miguel, sin dejar de lado aspectos sociales y económicos.   | Los Ángeles de San Miguel  | José Luis Zúñiga Zúñiga | Tel: 8835-6819                | No poseen  |
| <b>Asociación para la conservación y manejo de los recursos forestales (ASCOMAFOR)</b> | Asociación de conservación y de manejo de recursos naturales.  | Pital. San Carlos          | Xinia Lizano            | No poseen                     | <a href="mailto:ascomafor@yahoo.com">ascomafor@yahoo.com</a>             |

|  |  |   |                               |                            |  |
|--|--|---|-------------------------------|----------------------------|--|
| <b>Asociación de Productores Amistad BIOLLEY</b>   | Desarrollo sostenible de caficultura   | Altamira, Biolley, Buenos Aires                     | Juan Enrique Monge            | Tel: 2743-1194/84          | <a href="mailto:asoprola@yahoo.es">asoprola@yahoo.es</a>                   |
| <b>Asociación de Productores Agropecuarios Los Ángeles</b>                                       | Asociación de Productores  | Santa Elena de Pital, San Carlos                    | Álvaro López                  | Tel: 2404-1094             | <a href="mailto:alvaro.1982@yahoo.es">alvaro.1982@yahoo.es</a>             |
|  |  |   | Prino Rodríguez               | Tel: 2473-4055             |  |
| <b>Asociación de Mujeres de Quebrada Grande</b>  | Asociación de Productores  | Pital, San Carlos                                   | Olga Vargas Luna              | Tel: 8858-6905             | <a href="mailto:olgapital84@hotmail.com">olgapital84@hotmail.com</a>       |
|  |  |   |                               | Tel: 2473-3086             |  |
| <b>Asociación de Productores Agropecuarios Los Ángeles</b>                                       | Asociación de Productores  | Santa Elena de Pital, San Carlos                    | Álvaro López                  | Tel: 2404-1094             | <a href="mailto:alvaro.1982@yahoo.es">alvaro.1982@yahoo.es</a>             |
|  |  |   | Prino Rodríguez               | Tel: 2473-4055             |  |
| <b>Asociación Mixta para la producción y desarrollo Alianza Garabito</b>                         | Asociación de Productores  | San Carlos Aguas Zarcas                             | Máximo Rodríguez              | Tel: 2474-3893             | <a href="mailto:ascomaforpital@racsa.co.cr">ascomaforpital@racsa.co.cr</a> |
| <b>Coordinadora Indígena y Campesina de Agroforestería Comunitaria Centroamericana (CICAFOC)</b> | Organización que facilita la gestión del acceso, uso y manejo responsable de los recursos naturales, respetando las dinámicas culturales de los pueblos indígenas y comunidades locales en la Región Centroamericana | 50 sur y 50 noreste de Pizza Hutt Moravia, San José | Alberto Chinchilla (Director) | Tel: 22406274/22366217     | <a href="mailto:achinchilla@acicafoc.org">achinchilla@acicafoc.org</a>     |
|  |  |   | Ruth Martínez (Asistente)     |                            | <a href="mailto:mrmartinez@acicafoc.org">mrmartinez@acicafoc.org</a>       |
| <b>Mesa Nacional Campesina (MNC)</b>   | Organización campesina que agrupa a varias de base   | Paseo de los Estudiantes, San José                  | Carlos Hernández              | Tel: 2257-5333 , 2222-3216 | <a href="mailto:mesanac@sol.racsa.co.cr">mesanac@sol.racsa.co.cr</a>       |
|  |  |   | Ilse Acosta Polonio           |                            |  |
| <b>Unión de Pequeños Agricultores (UPANACIONAL)</b>  | Principal organización campesina de Costa Rica   | Tibás   | Guido Vargas                  | Tel: 22403016/22355773     | <a href="mailto:upanac@ice.co.cr">upanac@ice.co.cr</a>                     |

Fuente: Borges, C. 2011. Desarrollo del Plan de Consulta para la fase de preparación del proceso REDD (Readiness Phase) de Costa Rica.



### 3.3. Territorios Indígenas

En Costa Rica existen 24 territorios indígenas distribuidos en diferentes regiones del país. En su conjunto pertenecen a ocho grupos étnicos: Cabécar, Bribri, Brunca o Boruca, Guaymí o Ngäbe, Huetar (Guatuso o Maleku), Térraba o Teribe y Chorotega (ver Figura N° 2). Este sector dispone de un lugar en el Comité Ejecutivo de REDD+.

Figura N° 2. Ubicación territorios indígenas

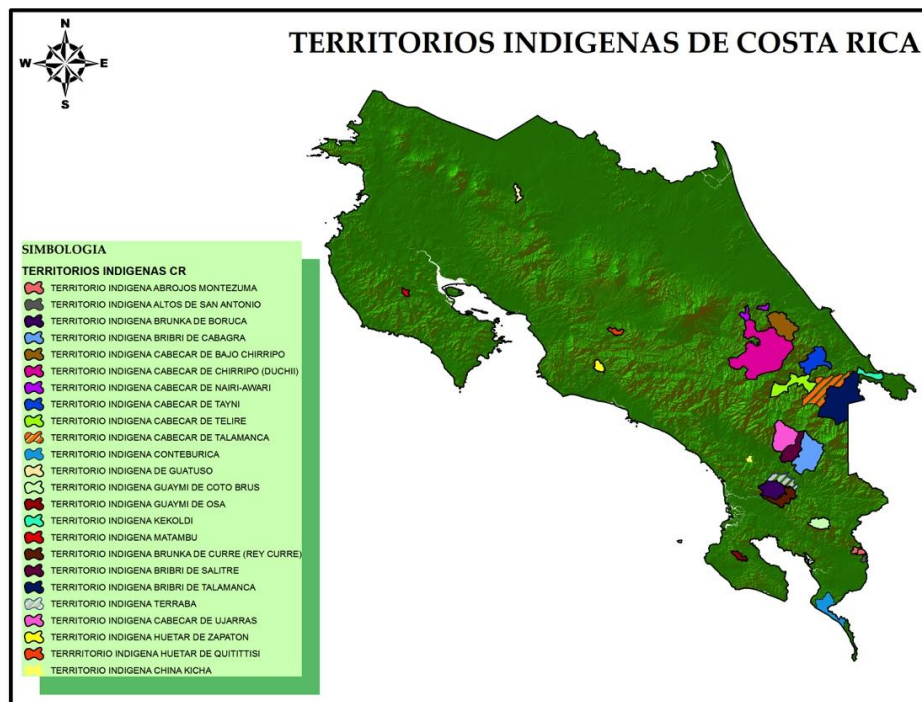

Fuente. Elaborado por ing. Karla Benavides, Programa BID- Catastro, junio 2013

Los 24 territorios indígenas se organizaron en cinco bloques territoriales. Éstos son: a) Aradikes conformado por los territorios indígenas ubicados en los cantones de Buenos Aires de Puntarenas y Pérez Zeledón; b) Central; c) Norte que incluye llanuras del norte y península de Nicoya; d) Ngäbe ubicados en el sur-sur del país y e), RIBCA localizados en Talamanca Caribe (ver figura N° 3).

**Figura N° 3. Bloques Territoriales Indígenas de Costa Rica**

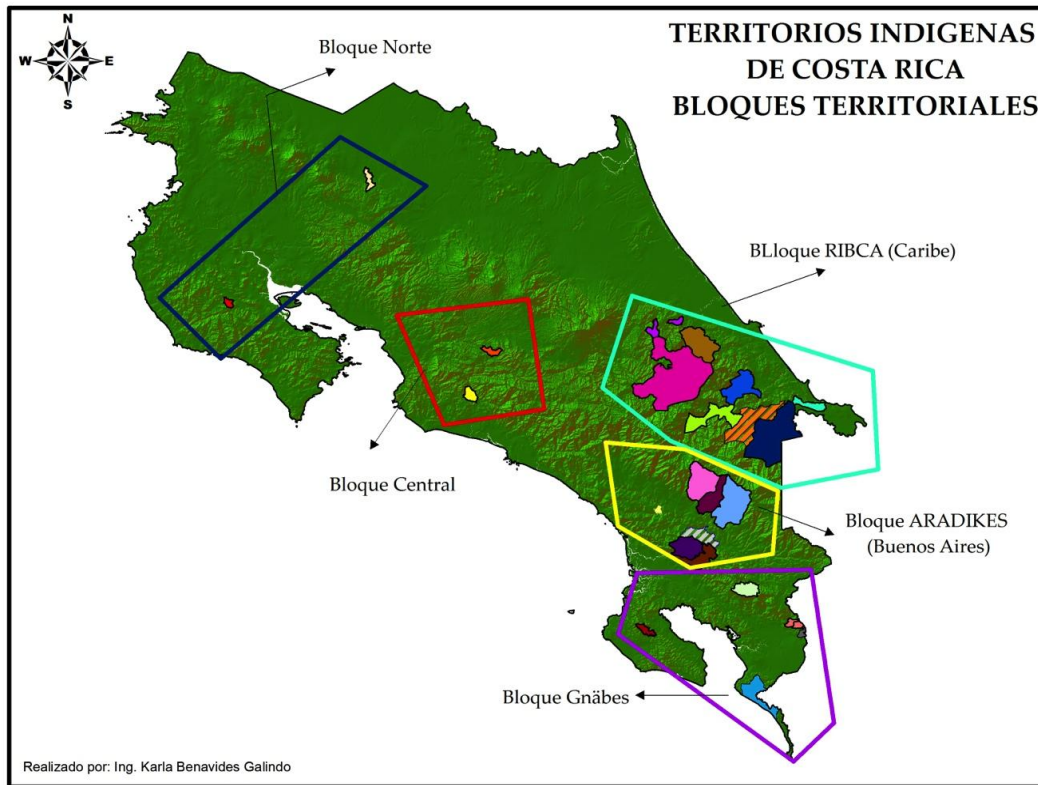

*Fuente. Elaborado por ing. Karla Benavides, Programa BID-Catastro, 2013*

A continuación se presenta la base de datos de Asociaciones de Desarrollo Integral Indígena (ADIs) y de grupos organizados en todo el país.

| <b>Cuadro N° 6. ASOCIACIONES DE DESARROLLO INTEGRAL INDÍGENAS O GOBIERNOS INDÍGENAS DEL BLOQUE RIBCA</b> |                         |                 |  |                         |
|--|-------------------------|-----------------|--|-------------------------|
| <b>Territorio Indígena</b>   | <b>Contactos</b>        | <b>Teléfono</b> | <b>Correo electrónico</b>                                      | <b>Puesto en la ADI</b> |
| <b>ADI Nairí Awari</b>   | Andrés Aguilar Morales  | 8689-7801       |  | Presidente              |
|  | Florita Martínez J      | 8684-5596       | dueri8584@gmail.com  | Vice presidenta         |
|  | Rubilia Chavez Luna     | 8408-6705       |  | Fiscal 2                |
|  | Victor Hernández Aguero | 8725-7636       | victorjameikari@yahoo.es                                       |                         |
| <b>ADITIBRI</b>  | Calixto Molina Martínez | 8533-5991       | <a href="mailto:Aditibri04@yahoo.com">Aditibri04@yahoo.com</a> | Presidente              |

|                     |                          |                                    |  |                        |
|---------------------|--------------------------|------------------------------------|--|------------------------|
|                     |                          |                                    | <a href="mailto:molinamartinescalixto@gmail.com">molinamartinescalixto@gmail.com</a> |                        |
|                     | Oscar Almengor Almengor  | 8642-1756                          |  | Vocal                  |
|                     | Francisco Morales M      | 5710-7404                          |  | Administrador          |
| <b>ADITICA</b>      | José Luis Villanueva     | 8711-7143                          |  |                        |
|                     | Maricela Fernández F     | 8637-7536                          |  |                        |
|                     | Yahaira Reyes Villanueva | 8529-3893                          |  |                        |
| <b>KEKOLDI</b>      | Alfredo Sancho Morales   | 8595-1634                          |  | Presidente             |
|                     | Juana Sánchez S          | 2756-8259                          |  | Intermediario cultural |
|                     | Keysuar M. Hernández     | 8467-9750                          | <a href="mailto:keysuar@gmail.com">keysuar@gmail.com</a>                             | Líder comunal          |
| <b>ALTO CHIRRIÓ</b> | Macos Bañez Paz          | 8989-6518                          | <a href="mailto:kokutsakubatamarcob@gmail.com">kokutsakubatamarcob@gmail.com</a>     | Vocal 2                |
|                     | Juan Carlos Aguilar      | 8420-7328                          |  | Presidente             |
|                     | Emilce García García     | 8680-5948                          |  | Vice Presidente        |
| <b>BAJO CHIRRIÓ</b> | Anastacio Espinoza M     | 8451-0520                          |  | Fiscal                 |
|                     | Rosaura Sesimo Payan     | 8947-2390                          | <a href="mailto:rousmelany@gmail.com">rousmelany@gmail.com</a>                       | Apoyo técnico          |
| <b>TELIRE</b>       | Silvio López Reyes       | Teléfono de Eduardo Leal 8529-2965 |  | Presidente             |
|                     | Eduardo Leal             |                                    |  | Representante          |
|                     | Juan Morales Moya        |                                    |  | Tesorero               |
|                     | Romualdo Barrios Reyes   |                                    |  | Vice presidente        |

Fuente: Secretaría Ejecutiva REDD+. 2013. Actores sociales de la Estrategia REDD+. San José, Costa Rica.

| <b>Cuadro N° 7. ASOCIACIONES DE DESARROLLO INTEGRAL INDÍGENAS O GOBIERNOS INDÍGENAS DEL BLOQUE CENTRAL, NORTE, GNÄBES</b> |               |                             |                                       |  |
|---|---------------|-----------------------------|---------------------------------------|--|
| <b>NOMBRE DE LA ORGANIZACIÓN</b>  | <b>SEDE</b>   | <b>CONTACTO</b>             | <b>NÚMERO TELEFÓNICO</b>              | <b>CORREO ELECTRÓNICO</b>  |
| <b>ADI Indígena Matambú</b>   | Guanacaste    | Isabel Alemán Alemán        | <a href="tel:2659-9304">2659-9304</a> | No tienen  |
| <b>ADI Indígena de Guatuso</b>  | Alajuela      | Olger Marín Marín           | 8605-5792                             | <a href="mailto:adi.maleku@gmail.com">adi.maleku@gmail.com</a>           |
| <b>ADI Indígena de Quitirrisí</b>   | Mora          | Ronald Serrano              | 8430-0943                             | <a href="mailto:ivmena@hotmail.com">ivmena@hotmail.com</a>               |
|   |               | Oldemar Pérez               | 8651-9648                             | <a href="mailto:luis.mena.perez@gmail.com">luis.mena.perez@gmail.com</a> |
| <b>ADI Indígena de Zapatón</b>  | Puriscal      | Edwin Hernández Parra       | Tel: 24106420                         | No tienen  |
| <b>ADI Indígena Curré de Boruca</b>   | Buenos Aires  | Hugo Lazaro Estrada         | Tel: 8815-3390                        | <a href="mailto:kwasran@gmail.com">kwasran@gmail.com</a>                 |
| <b>ADI Indígena Boruca</b>  | Buenos Aires  | Aurelio Mora Lazaro         | Tel: 83371812                         | <a href="mailto:jimmygonzalez@yahoo.com">jimmygonzalez@yahoo.com</a>     |
|   |               | Rodrigo Fernández           | 27302949                              | rodferboruca@gmail.com   |
|   |               | Jimmy González Céspedes     | 8345-7235                             |  |
| <b>ADI Indígena Térraba</b>   | Buenos Aires  | Geini Gutiérrez Navas       | 88498476                              | geinigutierrez@gamil.com   |
| <b>ADI Indígena Bribrí de Salitre</b>   | Buenos Aires  | Sergio Rojas                | Tel: 89110890                         | No tienen  |
| <b>ADI Indígena Bribrí de Cabagra</b>   | Buenos Aires  | Rafael Delgado              | Tel: 8824-0085                        | <a href="mailto:adikabaköl@yahoo.es">adikabaköl@yahoo.es</a>             |
|   |               |                             | Tel: 8360-7348                        |  |
| <b>ADI Indígena Cabécar de Ujarrás</b>  | Buenos Aires  | Deiner fernández            | 85105567                              | No tienen  |
|   |               |                             | 27300194 (público)                    |  |
| <b>ADI Indígena Guaymí de Conte Burica</b>  | Corredores    | Roberto Guerra Tugrí        | Tel: 8311-5032                        | <a href="mailto:kebecarrera@yahoo.es">kebecarrera@yahoo.es</a>           |
|   |               | Rigoberto Carrera           | 86384059                              |  |
| <b>ADI Indígena Guaymí Abrojo de Montezuma</b>  | Corredores    | Faustino Montezuma Bejarano | 89674427                              | No tienen  |
| <b>ADI Indígena Guaymí de Coto Brus</b>   | Coto Brus     | Urbano Mendoza              | 8861-3409                             | <a href="mailto:mendozacaubravo@gmail.com">mendozacaubravo@gmail.com</a> |
| <b>ADI Indígena Guaymí de Alto Laguna</b>   | Osa           | Maximiliano Mendoza Mendoza | No tienen                             | No tienen  |
| <b>ADI Indígena Guaymí de Altos de San Antonio</b>  | Corredores    | NO TIENE J.D.               | No tienen                             | No tienen  |
| <b>ADI indígena Cabécar de China Kichá</b>  | Pérez Zeledón | Jorge Villanueva Zuñiga     | 86720045                              | No tienen  |

Fuente: Secretaría Ejecutiva REDD+. 2013. Actores sociales de la Estrategia REDD+. San José, Costa Rica.

## Cuadro N° 8. ORGANIZACIONES INDÍGENAS

| NOMBRE DE LA ORGANIZACIÓN  | OBJETIVOS  | SEDE   | CONTACTO  | NÚMERO TELEFÓNICO                  | CORREO ELECTRÓNICO   |
|--|--|--|---|------------------------------------|--|
| <b>Asociación de Mujeres Indígenas Bribris de Talamanca (ACOMUITA)</b>           | Crear conciencia, promover y desarrollar acciones en busca del fortalecimiento de nuestra cultura, protección de nuestro ambiente y mejoramiento de la calidad de vida.  | Talamanca  | Faustina Torres Torres<br>Presidenta              | 8702-448                           | <a href="mailto:mujerescomuita@gmail.com">mujerescomuita@gmail.com</a>               |
|  |  |  | Marina López Morales<br>Presidenta<br>Acomuita    | 8454-0570<br>27111604              |  |
|  |  |  | Edith Villanueva Reyes<br>Secretaria              | 8756-8918                          |  |
|  |  |  | Justa Romero<br>Presidenta<br>RIBCA               | 8550-7628                          |  |
|  |  |  | Fidelina Hernández Pita<br>Fiscal                 | 8627-3168                          |  |
| <b>Centro para el Desarrollo Indígena (CEDIN)</b>                                | Generar condiciones para el estímulo y desarrollo de las actividades empresariales en los territorios indígenas de la región sur de Costa Rica, fundamentadas en un desarrollo sostenible de los recursos naturales. | Buenos Aires,<br>Oficinas de Aradikes                                    | Gilberth González                                 | Tel: 2730-2462                     | <a href="mailto:cedin@cedin.org">cedin@cedin.org</a>                                 |
| <b>Mesa Nacional Indígena (MNI)</b>  | Mejora de las condiciones sociales, económicas y culturales de los Pueblos Indígenas, facilitando el ejercicio de los derechos indígenas y el fortalecimiento de la participación.                                   | De los semáforos de la Robert, 300 sureste, 50 este, Guadalupe, San José | Donald Rojas                                      | Tel: 2234-0089                     | <a href="mailto:mesaindigena@gmail.com">mesaindigena@gmail.com</a>                   |
|  |  |  |   |                                    | <a href="mailto:mesaindigenacr@cicaregional.org">mesaindigenacr@cicaregional.org</a> |
| <b>Asociación de Mujeres Productoras de Watsi (AMUPROWA)</b>                     | Apoyar a las mujeres la producción de artesanía indígena Bribri, así como desarrollar actividades ecoturísticas.   | Talamanca  | Felipa Morales Pita                               | Tel: 2751-0574                     | No tienen  |
| <b>Asociación de Mujeres de Amubrè</b>   | Organización productiva, comercial y de género   | Talamanca  | Mayra Oliver Blanco                               | 83670059                           | <a href="mailto:Mayra2759@hotmail.com">Mayra2759@hotmail.com</a>                     |
| <b>ASOCOVIRENAS Indígenas</b>  | Grupo de guarda recursos indígenas que velan por el medio ambiente   | Curré,<br>Buenos Aires   | Cristino Lázaro                                   | Tel: 2206-5177<br>teléfono público | No tienen  |
| <b>Grupo de los 12</b>   | Grupo de dirigentes térrabas que se oponen al PH Diquís  | Térraba,<br>Buenos Aires   | Pablo Sibar                                       | 89547404                           | <a href="mailto:ngobegue@yahoo.com.mx">ngobegue@yahoo.com.mx</a>                     |
| <b>Mujeres Indígenas en Espíritu de Lucha (MIEL)</b>                             | Grupo de mujeres bruncas de Yimba Cajc, organizadas contra la construcción del Proyecto Hidroeléctrico Diquís. Incursionan en el comercio de productos artesanales y alimentos.                                      | Boruca   | Enid Rojas Rojas.<br>(Presidenta Junta Directiva) | Tel: 2206-5177<br>teléfono público | No tienen  |
|  |  |  | Clarita Lázaro                                    | 87218714                           |  |
| <b>Asociación para la Defensa de los Derechos Indígenas de Térraba (ASODINT)</b> | Turismo Ecológico  | Buenos Aires   | Jeffry Villanueva Villanueva                      | Tel: 8825-3513<br>Fax: 2730-0289   | <a href="mailto:jefry04@yahoo.com">jefry04@yahoo.com</a>                             |

|   |  |  |                      |   |  |
|---|--|--|----------------------|---|--|
| <b>Asociación Regional Aborigen del DIKES (ARADIKES)</b>                          | Consolidar niveles de desarrollo humano y social que permitan a los indígenas de Costa Rica participar con dignidad y adecuación en la sociedad costarricense, en grados y características de acuerdo a su voluntad. | Buenos Aires, Puntarenas, 125 sur de la Clínica de la CCSS | Jacinto Ortiz Rivera | Tel: 2730-0289                          | <a href="mailto:aradikes@racsa.co.cr">aradikes@racsa.co.cr</a>                               |
| <b>Asociación Finca Educativa</b>   | Organización de capacitación en temas de medio ambiente. Empresa operadora de turismo.   | Talamanca  | Carlos Cascante      | <a href="tel:27113186">Tel:27113186</a> | <a href="mailto:asociación.fincaeducativa@gmail.com">asociación.fincaeducativa@gmail.com</a> |
| <b>Red de Asociaciones de Desarrollo Integral Indígena Bribri-Cabécar (RIBCA)</b> | Es un organismo federativo que agrupa a todas las ADII's de la etnia mayoritaria Bribri-Cabécar. Es el punto de negociación en REDD+ de dichas organizaciones  | Talamanca  | Guillermo Rodríguez  | 86471190                                | <a href="mailto:Guillermo.suretka@gmail.com">Guillermo.suretka@gmail.com</a>                 |
| <b>Red de Turismo Indígena de Talamanca</b>                                       | Es un organismo que agrupa a 16 pequeñas empresas de turismo indígena de Talamanca para proteger el Parque Internacional La Amistad de 200 mil hectáreas.  | Talamanca  | Bernarda Morales     | 83753372                                | <a href="mailto:asociación.fincaeducativa@gmail.com">asociación.fincaeducativa@gmail.com</a> |
| <b>Red de ADII's de la Etnia Ngöbe-Buglé</b>                                      | Ente federativo de las cinco ADII's de los Ngöbe-buglé   | Villa Neilly   | Rigo Carrera         | 86394059                                | <a href="mailto:kebecarrera@yahoo.es">kebecarrera@yahoo.es</a>                               |
| <b>Comisión Nacional de Asuntos Indígenas (CONAI)</b>                             | Promover el mejoramiento social, económico y cultural de la población indígena con miras a elevar sus condiciones de vivienda y a integrar las comunidades aborígenes al proceso de desarrollo.                      | San José   | Victor Hernández     | 87257636                                |  |

Fuente: realizado a partir de Borges, C. 2011. Desarrollo del Plan de Consulta para la fase de preparación del proceso REDD (Readiness Phase) de Costa Rica.

### 3.4. Academia

El sector académico está integrado por representantes de las universidades y centros de investigación que hayan desarrollado experiencia en el sector forestal y la agro-forestería. Se conformará un grupo de discusión integrado por la Universidad Nacional (UNA), Instituto Tecnológico de Costa Rica (ITCR), Centro Agronómico Tropical de Investigación y Enseñanza (CATIE), y Universidad EARTH. Se definirán canales de comunicación para mantenerlos informados del proceso de elaboración de la Estrategia REDD+ Costa Rica y para recibir su retroalimentación. La participación de este sector es protagónica para el análisis de las 10 acciones estratégicas a incluir en la estrategia país, en la consulta sobre el MRV y NV y para la elaboración del marco de gestión ambiental y social para la Estrategia

REDD+. Este sector será parte del proceso constructivo de la Estrategia REDD+ como iniciativa para adaptarse al cambio climático.

| Cuadro N°9. Sector Academia                       |  |  |  |                                |  |
|---|--|--|--|--------------------------------|--|
| NOMBRE DE LA ORGANIZACIÓN                         | OBJETIVOS  | SEDE   | CONTACTO   | NÚMERO TELEFÓNICO              | CORREO ELECTRÓNICO   |
| <b>Universidad de Costa Rica (UCR)</b>            | Obtener las transformaciones que la sociedad necesita para el logro del bien común, mediante una política dirigida a la consecución de una verdadera justicia social, del desarrollo integral, de la libertad plena y de la total independencia de nuestro pueblo  | San Pedro de Montes de Oca, San José                           | Dr. Carlos Morales Sánchez (Escuela de Biología) | Tel: 2511-4043                 | <a href="mailto:secretaria.biologia@ucr.ac.cr">secretaria.biologia@ucr.ac.cr</a> |
| <b>Universidad Nacional (UNA)</b>                 | Formar profesionales de excelencia, con profundidad de conocimientos, con una visión holística, propositivos, innovadores, capaces de contribuir significativamente a un desarrollo humano equitativo y sostenible.  | Heredia  | Orlando Chinchilla Mora                          | Tel: 2562-4600                 | <a href="mailto:ochinchi@una.ac.cr">ochinchi@una.ac.cr</a>                       |
|   |  |  | Wilbert Jiménez Marín                            |                                | <a href="mailto:wjimene@una.ac.cr">wjimene@una.ac.cr</a>                         |
| <b>Instituto Tecnológico de Costa Rica (ITEC)</b> | Contribuir al desarrollo integral del país, mediante la formación de recursos humanos, la investigación y la extensión; manteniendo el liderazgo científico, tecnológico y técnico, la excelencia académica y el estricto apego a las normas éticas, humanistas y ambientales, desde una perspectiva universitaria estatal de calidad y competitividad a nivel nacional e internacional. | Cartago  | Ana María Abdelnour Esquivel                     | Tel: 2550-2285 Ext.: 2550-2441 | <a href="mailto:aabdelnour@tec.ac.cr">aabdelnour@tec.ac.cr</a>                   |
|   |  |  | Marcela Arguedas                                 |                                | <a href="mailto:eortiz@itcr.ac.cr">eortiz@itcr.ac.cr</a>                         |
|   |  |  | Edgar Ortíz                                      |                                | <a href="mailto:marguedas@tec.ac.cr">marguedas@tec.ac.cr</a>                     |
| <b>Universidad Estatal a Distancia (UNED)</b>     | Ser líder en los procesos de enseñanza y aprendizaje a distancia que emplean de manera apropiada y mediada pedagógicamente, tecnologías y otros medios de comunicación social.   | Escuela de manejo de recursos naturales, Ingeniería Agronómica | Johnny Villareal                                 | Tel: 2527-2000                 | <a href="mailto:jvillareal@uned.ac.cr">jvillareal@uned.ac.cr</a>                 |
|   |  |  | Dra. Flor Montero Arce                           |                                | <a href="mailto:fmontero@uned.ac.cr">fmontero@uned.ac.cr</a>                     |

|  |   |   |                           |                |  |
|--|---|---|---------------------------|----------------|--|
| <b>Escuela Centroamericana de Agricultura y Ganadería (ECAG)</b>       | Brindar una educación integral en el marco de la moderna sociedad del conocimiento, centrandolo su acción académica en el área científica, técnica y tecnológica y en la innovación como elemento fundamental para el desarrollo humano, el mejoramiento social y la responsabilidad ambiental. | Sede Atenas- Universidad Técnica Nacional | Xinia Marín               | Tel: 2455-1000 | <a href="mailto:xmarin@ecag.ac.cr">xmarin@ecag.ac.cr</a>                 |
| <b>Consejo Nacional de Rectores (CONARE)</b>                           | Impulsar la acción sistémica y coordinada de las Instituciones de Educación Superior Universitaria Estatal de acuerdo con el encargo establecido en el Convenio de Coordinación de la Educación Superior Universitaria Estatal en Costa Rica.   | Edificio "Dr. Franklin Chang Díaz         | Gabriela Villalobos Arias | Tel: 2519-5700 | <a href="mailto:gvillalobos@conare.ac.cr">gvillalobos@conare.ac.cr</a>   |
| <b>Centro Nacional de Alta Tecnología (CENAT)</b>                      | Pertenece a CONARE y tiene como objetivo el desarrollo de investigaciones y postgrados en ciencia y tecnología. Tiene el programa PRIAS con la NASA, que se encarga de sensores remotos, entre ellos CARTA  | Edificio Franklin Chang                   | Eduardo Sibaja            | 22195834       | <a href="mailto:eduardosibaja@hotmail.com">eduardosibaja@hotmail.com</a> |
|  |   |   | Cornellia Miller          |                | <a href="mailto:cmiller@cenat.ac.cr">cmiller@cenat.ac.cr</a>             |
|  |   |   |                           |                | prias.lab@gmail.com  |
| <b>Escuela de Agricultura del Trópico Húmedo (EARTH)</b>               | Universidad en agricultura tropical, tienen bosques y trabajan los temas de cambio climático y REDD   | Guácimo                                   | Ricardo Russo             | 2713-0096      | <a href="mailto:gnavarro@earth.ac.cr">gnavarro@earth.ac.cr</a>           |
|  |   |   | Guillermo Navarro         |                | <a href="mailto:r-russo@earth.ac.cr">r-russo@earth.ac.cr</a>             |
| <b>Centro Agronómico Tropical de Investigación y Enseñanza (CATIE)</b> | Contribuir tangible y sustancialmente al desarrollo de nuevas tecnologías y al conocimiento en la Región, en apoyo a la agricultura sostenible y el manejo de los recursos naturales, trabajan los temas de cambio climático y REDD   | Turrialba                                 | José Joaquín Campos       | Tel: 2558-2000 | <a href="mailto:catie@catie.ac.cr">catie@catie.ac.cr</a>                 |
|  |   |   | Miguel Cifuentes          | 2290-8818      | <a href="mailto:jcampos@catie.ac.cr">jcampos@catie.ac.cr</a>             |
|  |   |   |                           | Fax 2558-2060  | <a href="mailto:comunicacion@catie.ac.cr">comunicacion@catie.ac.cr</a>   |

Fuente: Borges, C. 2011. Desarrollo del Plan de Consulta para la fase de preparación del proceso REDD (Readiness Phase) de Costa Rica.

### 3.5. ONGs ambientalistas

Lo conforman las organizaciones no gubernamentales que trabajan en la temática del desarrollo forestal y la agroforestería. Serán involucradas mediante diversos mecanismos de comunicación en los diversos procesos que se desarrollan durante la elaboración de la Estrategia REDD+.



### Cuadro N°10. ONG's AMBIENTALISTAS

| NOMBRE DE LA ORGANIZACIÓN   | OBJETIVOS  | SEDE  | CONTACTO              | NÚMERO TELEFÓNICO | CORREO ELECTRÓNICO   |
|---|--|---|-----------------------|-------------------|--|
| <b>Amigos de la Tierra (COECOCEIBA)</b>   | Organización ambientalista, han participado activamente en REDD+   | San José                                      | Javier Baltodano      | 2223-3            | <a href="mailto:javier@coecoceiba.org">javier@coecoceiba.org</a>                       |
|   |  |   |                       | Cel.: 8814-3463   |  |
| <b>Federación Conservacionista de Costa Rica (FECON)</b>                                      | Crear conciencia y crear debate entre la población en el campo del medio ambiente y sus relaciones con: aguas, electricidad, represas hidroeléctricas, deforestación, caza ilegal, contaminación de aguas, desarrollo inmobiliario en zonas consideradas ambientalmente importantes. | San José                                      | Heidy Murillo Quesada | Tel: 2283-6046    | <a href="http://www.feconcr.org">www.feconcr.org</a>                                   |
| <b>Asociación para la Promoción de Nuevas Alternativas de Desarrollo (APRONAD)</b>            | Promover proyectos e iniciativas autogestionarias de las comunidades, en áreas tales como: infraestructura, producción, conservación del ambiente y generación de empleo.  | San José                                      | Beatriz Rivas Ríos    | Tel: 2248-9747    | <a href="mailto:info@apronadcr.org">info@apronadcr.org</a>                             |
| <b>Fundación de Parques Nacionales de Costa Rica (FPN)</b>                                    | Proveer recursos para el manejo, consolidación y desarrollo de las áreas silvestres protegidas de Costa Rica.  | San José                                      | Carmen Hernández      | Tel: 2257-2239    | <a href="mailto:carmenhernandez@fpncostarica.org">carmenhernandez@fpncostarica.org</a> |
| <b>Fundación Costarricense para la Protección de la Naturaleza en Guanacaste (FUNDECONGO)</b> | Ser una fundación ambientalista y proteccionista guanacasteca. Promueve el desarrollo sostenible de la región, a través de la gestión de recursos, el pago de servicios ambientales y la educación ambiental.  | Santa Cruz Guanacaste, Costado este del MINAE | Luis Castillo         | Tel: 2680-1489    | <a href="mailto:fundecongo@yahoo.com">fundecongo@yahoo.com</a>                         |

|   |  |  |   |                           |  |
|---|--|--|---|---------------------------|--|
| <b>Fundación AMBIO</b>  | Promover cambios en el modelo de desarrollo de ese momento, orientando su accionar a la promoción de políticas ambientales y políticas nacionales dentro del modelo de desarrollo sostenible.  | Calles 7 y 9, avenida 16, San José                                   | Roxana Salazar<br>(Comisión de Servicios Ambientales) | Tel: 2221-1721, 2221-6148 | <a href="mailto:ambio@sie.expreso.co.cr">ambio@sie.expreso.co.cr</a>           |
|   |  |  |   |                           | <a href="mailto:funambio@racsa.co.cr">funambio@racsa.co.cr</a>                 |
| <b>Asociación Preservacionista de Flora y Fauna Silvestre (APREFLOFAS)</b>    | Organismo ambientalista  | San José   | Gino Biamonte   | Tel: 22406087             | <a href="http://www.apreflofas.or.cr">www.apreflofas.or.cr</a>                 |
| <b>Fundación para el Desarrollo del Área de Conservación Arenal (FUNDACA)</b> | Realizar, fomentar y promocionar todo tipo de actividades orientadas hacia el uso y manejo racional de los recursos nacionales del ACA-T,  | 200 sur y 50 oeste, del Banco Nacional de Costa Rica de Tilarán      | Walter Valerio Sánchez                                | Tel: 2695-5180            | <a href="mailto:fundaca@racsa.co.cr">fundaca@racsa.co.cr</a>                   |
| <b>Centro de Derecho Ambiental y de los Recursos Naturales (CEDARENA)</b>     | Transformar el derecho y la gestión ambiental, facilitando su aprendizaje y aplicación con el fin de promover sociedades sostenibles, equitativas e incluyentes  | San José, Costa Rica   | Virginia Reyes  | Tel: 2283-7080            | vreyes@cedarena.org  |
|   |  |  | Andrea Herrera  |                           |  |
| <b>Fundación Integral Campesina (FINCA)</b>                                   | Contribuir con el mejoramiento del bienestar de las familias más pobres  | 200 norte y 15 este del parqueo del Hotel San José Palacio, La Uruca | María Marta Padilla Bonilla                           | Tel: 2520-2076            | <a href="mailto:info@fic.or.cr">info@fic.or.cr</a>                             |
| <b>Fundación Agroecológica Cotobruenseña (FAC)</b>                            | Promover la educación ambiental y las mejores prácticas de producción agroecológicas, mediante la capacitación en agricultura orgánica y conservacionista en la zona de amortiguamiento del Parque Internacional La Amistad (PILA) en Costa Rica y Panamá. | San Vito de Coto Brus  | Hernán Villalobos Pérez                               | Tel: 2773-3197            | <a href="mailto:faccotobrus@costarricense.cr">faccotobrus@costarricense.cr</a> |

|  |  |   |  |                            |  |
|--|--|---|--|----------------------------|--|
| <b>Asociación Conservacionista de Monteverde</b>                                   | Conservar, preservar y rehabilitar ecosistemas tropicales y su biodiversidad   | Puntarenas  | Yúber Rodríguez                                  | Tel: 2645-5003             | <a href="mailto:info@acmcr.org">info@acmcr.org</a>   |
| <b>Asociación Paso de la Danta (ASANA)</b>   | Conectar físicamente áreas de importancia biológica para que así la diversidad genética y la salud ecológica se puedan mantener.   | 800 norte del Río Barú en Hacienda Barú – Dominical – | Jack Ewing                                       | Tel: 2787-0254             | <a href="mailto:info@ASANA.co.cr">info@ASANA.co.cr</a>   |
|  |  |   |  |                            | <a href="mailto:rmargoluis@gmail.com">rmargoluis@gmail.com</a>   |
|  |  |   |  |                            | <a href="mailto:asana@racsa.co.cr">asana@racsa.co.cr</a>   |
| <b>Asociación Costa Rica Por Siempre</b>   | Organización privada, que trabaja en alianza con el Gobierno y la sociedad civil para consolidar las metas de conservación y manejo de los recursos naturales del país.  | Oficentro FORUM I, Edificio G, 7 piso, San José       | Michael Rothschild Vargas                        | Tel: 2204-7350             | <a href="mailto:mrothschild@asociacioncosatricaporsiemre.org">mrothschild@asociacioncosatricaporsiemre.org</a> |
| <b>Fundación Cerros de Jesús (FUNCEJE)</b>   | Promover las condiciones tanto naturales como sociales para que los Cerros de Jesús se conviertan en un puente natural que permita a la biodiversidad de este sector Sureste de la Península de Nicoya.                              | "El tigre", La Vigía de Nicoya Guanacaste             | Floribeth Venegas Soto (Encargada Proyecto CBCJ) | Tel: 2659-1237             | <a href="mailto:mibruma@costarricense.cr">mibruma@costarricense.cr</a>   |
| <b>Bosques y Manejo Forestal en América Central (FINNFOR)</b>                      | Contribuir a la eliminación de barreras seleccionadas para la producción y el manejo sostenible de bienes y servicios del bosque, promoviendo el manejo de ecosistemas forestales. Es un programa del CATIE financiado por Finlandia | Hojancha  | Bryan Finegan                                    | Tel: 2558-2318             | <a href="mailto:bfinegan@catie.ac.cr">bfinegan@catie.ac.cr</a>   |
|  |  |   | Emel Rodríguez                                   |                            |  |
| <b>Asociación de Organizaciones del Corredor Biológico Talamanca Caribe (CBTC)</b> | Fomentar el desarrollo de actividades de protección de la Biodiversidad.   | Talamanca   | Rosa Bustillos                                   | Tel: 2566-0083 / 2756-8033 | <a href="mailto:corrbiol@racsa.co.cr">corrbiol@racsa.co.cr</a>   |
|  | Apoyar el desarrollo de servicios y actividades sostenibles.   |   |  |                            | <a href="mailto:rosable@ice.co.cr">rosable@ice.co.cr</a>   |
| <b>Coalición Técnica del</b>   | Restablecer la conectividad  | Osa   | Bernardo Aguilar                                 | Tel: 2253-2130             | <a href="mailto:info@neotropica.org">info@neotropica.org</a>   |

|   |   |   |                              |                           |  |
|---|---|---|------------------------------|---------------------------|--|
| <b>Corredor Biológico de Osa (CTCBO)</b>  | biológica entre el Parque Nacional Corcovado y el Parque Nacional Piedras Blancas, mejorando la condición social y económica de sus habitantes.   |   | (Miembro de la Coalición)    |                           |  |
| <b>Fundación Neotrópica</b>   | Promocionar acciones que inciden en la valoración económica y ambiental de los recursos naturales y en la distribución justa y equitativa de los bienes y servicios ambientales.                              | San José  | Bernardo Aguilar             | Tel: 2253-2130            | <a href="mailto:info@neotropica.org">info@neotropica.org</a>   |
| <b>Fundación Corcovado</b>  | Detener la caza y la tala ilegal en la zona del Parque Nacional Corcovado.  | San José  | Alejandra Monge              | Tel: 2297-3013            | <a href="mailto:funcorco@racsaco.cr">funcorco@racsaco.cr</a>   |
| <b>Red Costarricense de Reservas Naturales</b>                                  | Contribuir eficaz y eficientemente con la protección y conservación de los bosques del país a nivel privado   | Centro Colón 50 al norte, mismo edificio de Ríos Tropicales, San José | Carlos Luis Sandí Chinchilla | Tel: 2221-0004            | clsandi@earth.ac.cr<br>info@reservasprivadascr.org             |
|   |   |   | Emilio Fallas                | Fax 2255-4354             |  |
| <b>Federación de Cooperativas Agroindustriales y Autogestionarias (FECOOPA)</b> | Federación de cooperativas agroindustriales y autogestionarias que participa activamente en las estructuras de representación del movimiento cooperativo.   | Edificio cooperativo San Pedro de Montes de Oca                       | Manuel Jesús Estrada Mora    | Tel: 2256-2944            | <a href="mailto:info@fecoopa.org">info@fecoopa.org</a>         |
|   |   |   |                              |                           | <a href="mailto:fecoopa@gmail.com">fecoopa@gmail.com</a>       |
| <b>Fundación Tropical Sierra de Costa Rica</b>                                  | Ser gestores de cambios educativos y culturales para convertir a cada persona en Neutralizador de Carbono, mejorando el ambiente y restableciendo el equilibrio en el planeta para una mejor calidad de vida. | San José  | Jorge Paniagua               | Tel: 2267-7800, 8837-7526 | <a href="mailto:jorge@tropicalcr.com">jorge@tropicalcr.com</a> |

|   |   |                          |                  |                |  |
|---|---|--------------------------|------------------|----------------|--|
| <b>Fundación para la Gestión Ambiental Participativa (FUNGAP)</b> | fortalecer la conservación integral de la diversidad ambiental y cultural, indispensable para el desarrollo sustentable   | San José                 | Juan Bravo       | Tel 2573-5603  | mmarin@fungap.org  |
| <b>Instituto Nacional de Biodiversidad (INBIO)</b>                | Convertir la naturaleza en un eje central de la cultura, del proceso educativo y de las fortalezas competitivas del país; constituirá un núcleo de desarrollo científico que guiará el uso del capital natural de Costa Rica. | Santo Domingo de Heredia | Vilma Obando     | Tel: 2507-8100 | <a href="mailto:rgarcia@inbio.ac.cr">rgarcia@inbio.ac.cr</a> |
|   |   |                          | Alonso Matamoros |                | amatamor@inbio.ac.cr   |
|   |   |                          | Randall García   |                |  |

Fuente: Borges, C. 2011. Desarrollo del Plan de Consulta para la fase de preparación del proceso REDD (Readiness Phase) de Costa Rica.

### ***3.6. Comité Ejecutivo de la estrategia REDD+***

El Comité Ejecutivo de la Estrategia REDD+ Costa Rica se crea mediante el decreto N° 37352-MINAET de La Gaceta N° 220 – del miércoles 14 de noviembre del 2012. El artículo 3° establece que debe de contar con la participación de un representante de los sectores: pequeños productores forestales, industria maderera, sistema bancario, pueblos indígenas, Ministerio de Agricultura y Ganadería, el Ministerio de Ambiente, Energía y Telecomunicaciones y de la Sociedad Civil o dueños terrenos en sobre uso.

**Cuadro n° 11. Integrantes del Comité Ejecutivo**

| No | Sector o institución representada                      | Nombre   | Correo electrónico   | Teléfono              |
|----|--|--|--|-----------------------|
| 1  | ONF  | José Rafael León Mora  | <a href="mailto:jrleonmora@yahoo.com">jrleonmora@yahoo.com</a>   | 8842-0499             |
|    |  | Suplente: Milthon Siles Zúñiga   | <a href="mailto:fecoopa@gmail.com">fecoopa@gmail.com</a>   | 8362-9368             |
| 2  | Industria maderera                                     | Jorge Eduardo Brenes González  | <a href="mailto:jbrenes@hermanosbrenes.com">jbrenes@hermanosbrenes.com</a><br><a href="mailto:maderajh@ice.co.cr">maderajh@ice.co.cr</a>   | 2573-9494             |
|    |  | Suplente: Luis Arturo Salazar Rodríguez  | <a href="mailto:lasalazar@maderascultivadas.com">lasalazar@maderascultivadas.com</a>   | 2477-7800             |
| 3  | Sistema Bancario                                       | En proceso nombramiento  |  |                       |
| 4  | Pueblos Indígenas                                      | Hernán Carlos Cascante Layan   | <a href="mailto:carloscascante92@gmail.com">carloscascante92@gmail.com</a>   |                       |
|    |  | Juliana Andrade Montezuma<br>Suplente. Indígena Ngöbe.                         | <a href="mailto:montezumaja35@gmail.com">montezumaja35@gmail.com</a>   |                       |
| 5  | MAG  | Roberto Azofeifa Rodríguez<br>Jefe de Departamento de<br>Producción Sostenible | <a href="mailto:razof@mag.go.cr">razof@mag.go.cr</a>   | 2231-2344 Ext.<br>474 |
| 6  | MINAET   | William Alpizar<br>Director Cambio Climático                                   | <a href="mailto:walpizar@racsa.cr">walpizar@racsa.cr</a><br><a href="mailto:cambioclimatico.cr@gmail.com">cambioclimatico.cr@gmail.com</a> | 2225-1204             |
|    |  | María del Mar Echeverría Segnini.<br>Asesora Ministro.<br>Suplente             | <a href="mailto:mecheverria@sigminaet.go.cr">mecheverria@sigminaet.go.cr</a>   | 8870-6767             |
| 7  | Sociedad civil o<br>dueños de terrenos<br>en sobre uso | Ulises Blanco Mora   | <a href="mailto:u.blanco@hotmail.es">u.blanco@hotmail.es</a>   | 86755006              |
|    |  | Sonia Durón González   | <a href="mailto:soniaduron@gmail.com">soniaduron@gmail.com</a>   | 8778 1313<br>2650 8   |

Fuente: Secretaría Ejecutiva, Estrategia REDD+ Costa Rica.

### ***3.7. Comisión Interinstitucional de la estrategia REDD+***

La comisión interinstitucional de la estrategia REDD+ está integrada por representantes del más alto nivel técnico y especializado de cada una de las instituciones involucradas en la Estrategia REDD+ CR. Está dada en el artículo n°7 del decreto (N° 37352-MINAET). La información de los contactos se presenta en el siguiente cuadro.

**Cuadro n°12. Representantes de la Comisión Interinstitucional de la Estrategia REDD+**

| No | Institución  | Representante   | Contactos  |
|----|--|---|--|
| 1  | Ministerio Agricultura y Ganadería                   | Roberto Azofeifa Rodríguez  | 2231-2344 Ext. 474<br>Tel Directo: 2291-4621<br><a href="mailto:razof@mag.go.cr">razof@mag.go.cr</a><br><a href="mailto:razofei@yahoo.es">razofei@yahoo.es</a>             |
| 2  | Instituto Meteorológico Nacional                     | Sr. Roberto Villalobos Flores, Sub-director del IMN.                      | 2222-5616 ext 201<br>8913-9994<br><a href="mailto:rvilla@imn.ac.cr">rvilla@imn.ac.cr</a><br><a href="mailto:Roberto.villalobos@gmail.com">Roberto.villalobos@gmail.com</a> |
| 3  | Sistema Nacional de Áreas de Conservación            | Sonia Lobo Valverde   | 2522-6500, extensión 310, o al 8992-1079<br><a href="mailto:sonia.lobo@sinac.go.cr">sonia.lobo@sinac.go.cr</a>   |
| 4  | MIDEPLAN   | Álvaro Rojas Castillo   | 22812700, ext 2243<br><a href="mailto:alvrojas@mideplan.go.cr">alvrojas@mideplan.go.cr</a>   |
| 5  | Instituto Nacional de Desarrollo Rural               | Jimmy Garita Hernández  | 8879-0415<br><a href="mailto:jimmyg@inder.go.cr">jimmyg@inder.go.cr</a>  |
| 6  | Dirección de Crédito Público, Ministerio de Hacienda | Nestor Chinchilla Dinarte   | <a href="mailto:chinchilladn@hacienda.go.cr">chinchilladn@hacienda.go.cr</a>   |
| 7  | Ministerio de la Vivienda y Asentamientos Humanos    | Fabio Ureña Gómez   | <a href="mailto:ufabio@mivah.go.cr">ufabio@mivah.go.cr</a>   |
|    |  | Geovanny Sanabria Bermúdez  | 2202-7979<br><a href="mailto:sgeovanny@mivah.go.cr">sgeovanny@mivah.go.cr</a>  |
| 8  | Universidad Nacional                                 | Marilyn Rojas Vargas-UNA  | 8315-4309<br><a href="mailto:marilynrv9@gmail.com">marilynrv9@gmail.com</a>  |
| 9  |  | Rony Villalobos Chacón  | 8951-1772<br><a href="mailto:ronnyvillalobos7@gmail.com">ronnyvillalobos7@gmail.com</a>  |
| 10 | Instituto Nacional de Aprendizaje                    | Sra. Gloria Acuña Navarro<br>Jefatura del Núcleo Tecnología de Materiales | 2210-6225<br>8836-9691<br><a href="mailto:gacunanavarro@ina.ac.cr">gacunanavarro@ina.ac.cr</a>   |
| 11 | Instituto Nacional de Acueductos y Alcantarillados   | Geog. Gerardo Ramírez, Director de la UEN Gestión Ambiental               | 87069519<br><a href="mailto:gerardo.ramirez@aya.go.cr">gerardo.ramirez@aya.go.cr</a>   |
| 12 | Instituto Costarricense de Electricidad              |   |  |
| 13 | IFAM   | Carlos Guzmán   | 2507 1000<br><a href="mailto:cguzman@ifam.go.cr">cguzman@ifam.go.cr</a>  |
| 14 | Colegio de Ingenieros Agrónomos                      | Ing. Raúl Solórzano Soto  | 8302-6664<br><a href="mailto:rsolorzano@ingagr.or.cr">rsolorzano@ingagr.or.cr</a>  |
|    |  | Suplente: Xinia Robles Alarcón  | Tel. 2240-8645 <a href="mailto:xrobles@ingagr.or.cr">xrobles@ingagr.or.cr</a>  |
| 15 | ONF  | Alfonso Barrantes   | 2293-5834<br><a href="mailto:abarrantes@oficinaforestalcr.org">abarrantes@oficinaforestalcr.org</a>  |
| 16 | Centro Nacional de Alta Tecnología (CENAT)           | Cristhian Vargas Bolaños  | 2519-5709<br><a href="mailto:cvargas@cenat.ac.cr">cvargas@cenat.ac.cr</a>  |
| 17 | Fondo Nacional de Financiamiento Forestal            | Gilmar Navarrete  |  |
|    |  | Gisela Quirós   |  |
| 18 | Comisión Nacional de Sostenibilidad Forestal         | Róger Villalobos  |  |

## IV. Anexos

Base de datos de contactos de actores sociales en archivo de Excel.